

RESUMEN EJECUTIVO

- ✓ La creciente inflación de los últimos meses ha perjudicado significativamente los ingresos y el poder adquisitivo de los argentinos.
- ✓ Los aumentos de salarios no cubren los aumentos en el nivel de precios.
- ✓ Desde enero de 2017 a mayo de 2023, la brecha entre la inflación y los salarios ha crecido, llegando a ser en mayo del 17% para el sector formal y del 64,5% para el sector informal.
- ✓ La brecha entre el salario real del sector formal y el salario real del sector informal es del 105% en mayo del 2023.
- ✓ En periodos de alta inflación como el acontecido en la primera mitad del año 2023, en donde los precios aumentan mes a mes a gran velocidad, se genera un fenómeno en el cual los aumentos en los ingresos pierden rápidamente su capacidad de compra.
- ✓ El salario real del sector formal cayó 6,8% desde diciembre de 2022 a mayo de 2023, mientras que el del sector informal cayó 9,9% en el mismo periodo. Los ingresos del sector informal se ven afectados con anticipación.
- ✓ Teniendo en cuenta la aceleración de la inflación en los últimos meses, hay un atraso significativo entre el aumento de los salarios y los aumentos de precios.
- ✓ La comparación del aumento de salario contra la inflación del mes siguiente, es decir la inflación que realmente se aplica sobre los gastos, indica que los aumentos de precios influyen con más fuerza en los ingresos de los argentinos.
- ✓ Las diferencias entre los aumentos de la inflación y los aumentos de sueldo a contra mes son mayores que en la medición mes a mes.
- ✓ El salario real medido en el mes en el cual se utilizan los aumentos de sueldo (a contra mes) tiene una pérdida mayor de poder adquisitivo, que se calcula en abril de 2023 en un 7,8% tanto para el sector formal como el informal. Esta pérdida mensual de poder adquisitivo de abril 2023 es la máxima de toda la serie.

LOS EFECTOS DE LA INFLACIÓN SOBRE EL SALARIO REAL

El siguiente informe del Instituto de Economía (INECO) de la Universidad Argentina de la Empresa (UADE) tiene como objetivo analizar cómo ha evolucionado el salario real en Argentina desde enero de 2017 y cuál es el efecto de la inflación sobre los aumentos de sueldo. La creciente inflación de los últimos meses ha perjudicado significativamente los ingresos y el poder adquisitivo de los argentinos. Los aumentos en los salarios han sido sostenidos en los últimos meses, pero no llegan a cubrir el alto porcentaje de aumento de los precios.

En el último año la inflación se ha alejado de los salarios, llegando a existir una brecha del 17% entre la inflación y los salarios del sector formal y una brecha del 64,5% con los salarios del sector no formal en mayo de 2023.

Gráfico 1: variación acumulada de la inflación y los salarios, índices en base=100 para el año 2016. Periodo diciembre de 2016 - mayo de 2023.

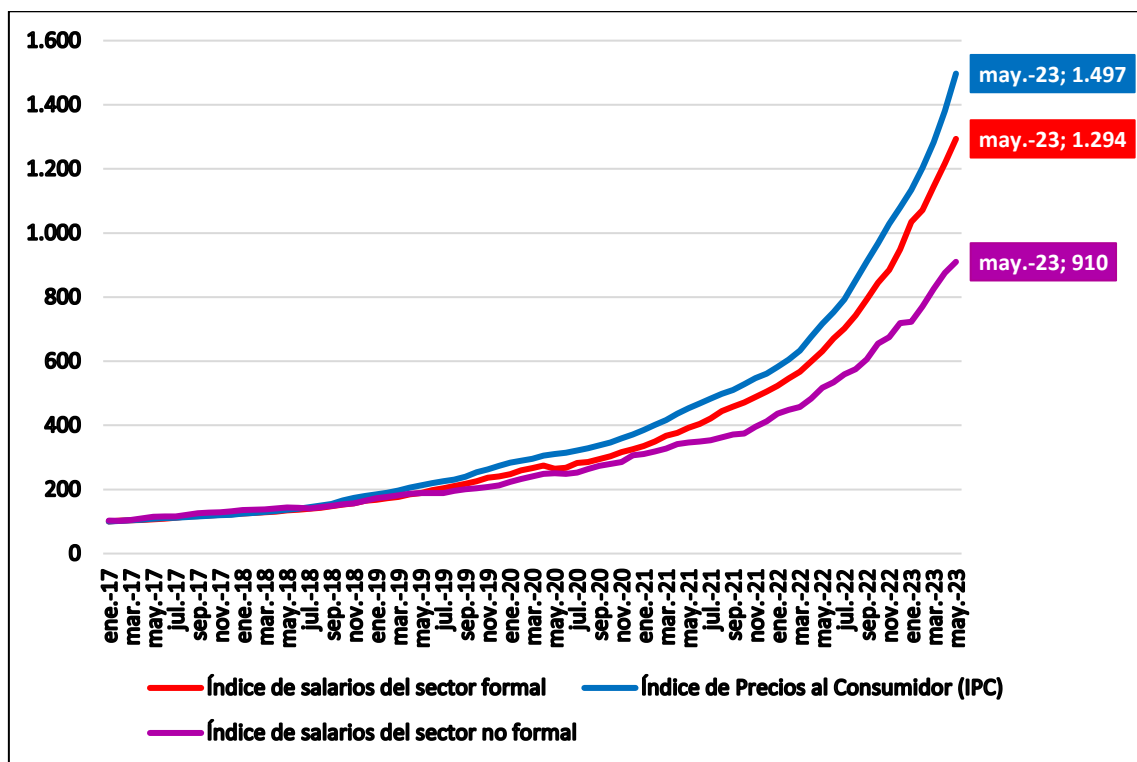

Fuente: Instituto de Economía (INECO) de la Universidad Argentina de la Empresa (UADE).

Desde julio de 2022, el salario real mostró una recuperación significativa luego de un año de caída. A partir de enero de 2023, la tendencia cambió nuevamente. Existe una relación inversa entre las dos variables. En periodos de alta inflación, el salario real se ve afectado. Por otro lado, cuando la inflación se desacelera y muestra una baja, el salario real se recupera.

Gráfico 2: evolución del salario real del sector formal e informal vs la inflación. Periodo enero de 2017 – mayo de 2023. (Salario a precios constantes de enero de 2017)

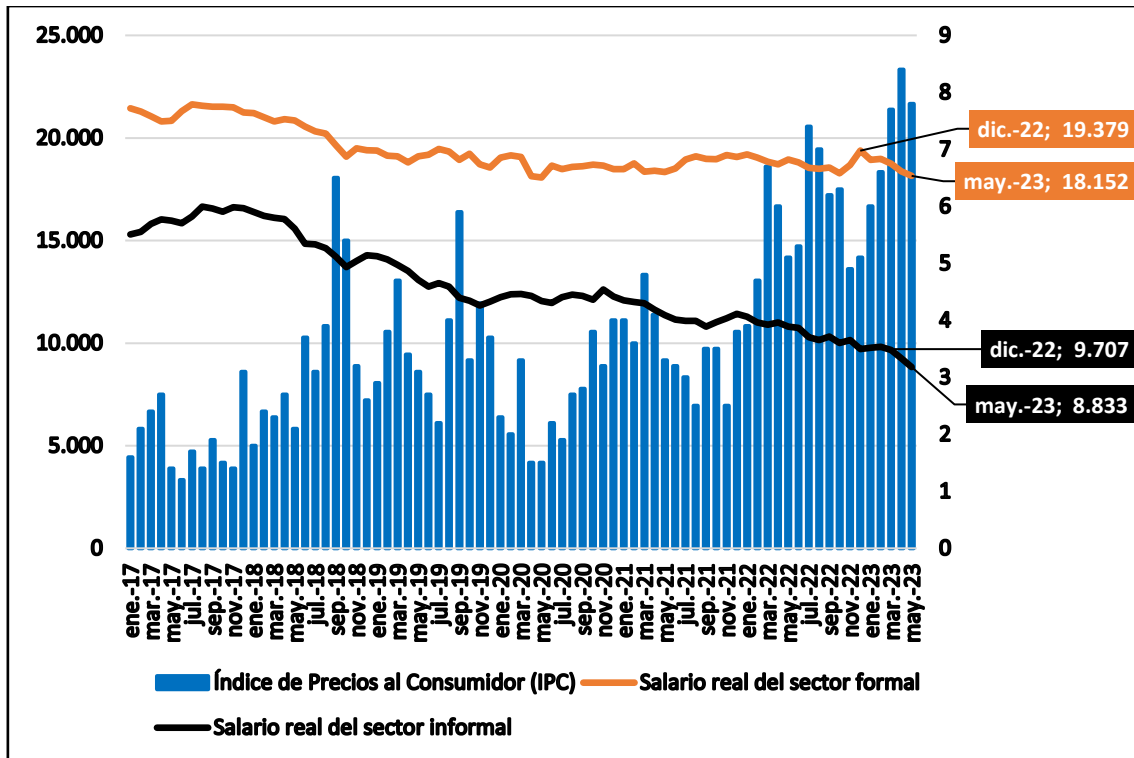

Fuente: Instituto de Economía (INECO) de la Universidad Argentina de la Empresa (UADE).

El salario real nos indica cuál es verdaderamente el aumento o caída en el poder adquisitivo. Para medir el salario real, se utilizó la serie de remuneración promedio desestacionalizada del sector formal privado que brinda el Ministerio de Trabajo de la Nación y los ingresos del sector informal que brinda la Encuesta Permanente de Hogares (EPH) y se contrastó contra el Índice de Precios al Consumidor (IPC) del mes. La brecha entre el salario real del sector formal y el salario real del sector informal es del 105% en mayo del 2023. La aceleración de la inflación comienza en diciembre de 2022. El salario real del sector formal cayó 6,8% en 5 meses. Por otro lado, el salario real del sector informal disminuyó 9,9% desde diciembre de 2022 a mayo de 2023. Los ingresos del sector informal se ven afectados en mayor proporción debido a que los aumentos registrados son menores que los del sector formal. Para calcular el salario real en t+1, se construye el mismo cálculo, pero con el IPC del mes siguiente.

Gráfico 3: evolución del salario nominal comparado con el salario real. Periodo enero de 2017 – mayo de 2023. (Salario a precios constantes de enero de 2017)

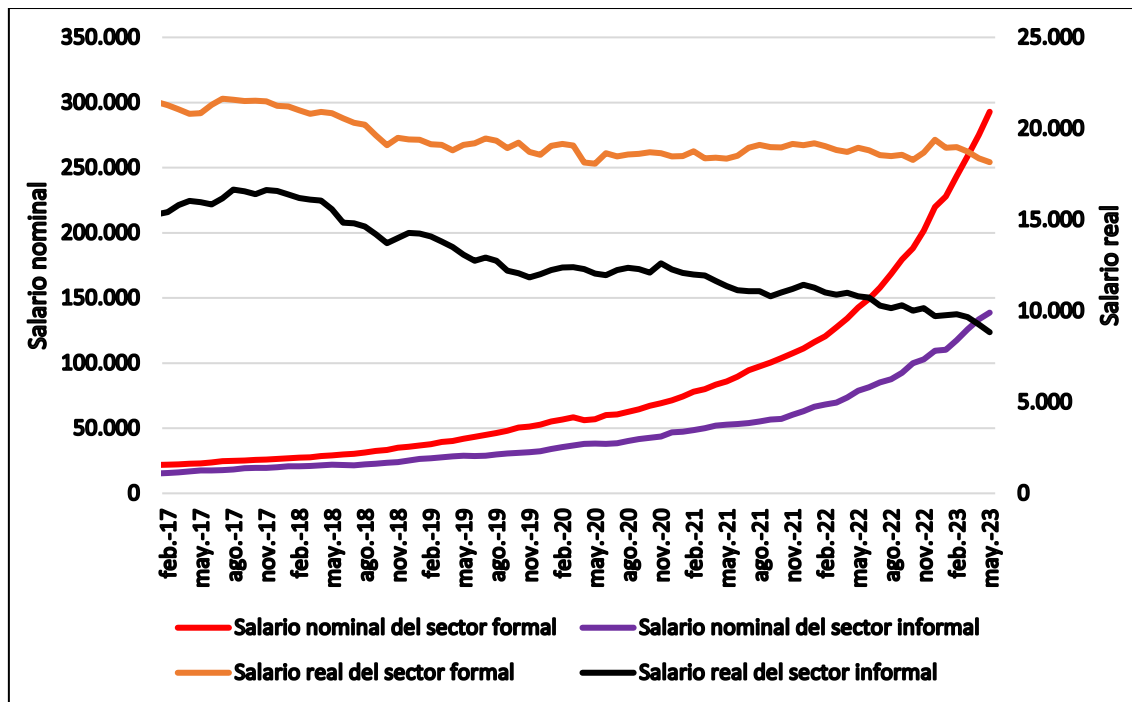

Fuente: Instituto de Economía (INECO) de la Universidad Argentina de la Empresa (UADE). El salario nominal se considera como la remuneración promedio bruta desestacionalizada del sector formal, dato brindado por el Ministerio de Trabajo de la Nación y SIPA.

Generalmente, los aumentos de sueldos se comparan con el Índice de Precios al Consumidor (IPC) del mes correspondiente. Los aumentos de sueldos se pagan al final del mes. Es decir, a principio de mayo, se estaría cobrando abril. Esto se compara con el IPC de abril, el cual fue de 8.4. Sin embargo, suponemos que el aumento de sueldo que se nos brinda para este mes se utiliza para el mes siguiente, mientras que la inflación medida para el mes fue la que ya sucedió. Deberíamos afrontar el siguiente mes con el aumento de sueldo correspondiente para los precios de los últimos 30 días. En periodos de alta inflación como el acontecido en la primera mitad del año 2023, en donde los precios aumentan mes a mes a gran velocidad, se genera un fenómeno en el cual los aumentos en los ingresos pierden rápidamente su capacidad de compra. Teniendo en cuenta la aceleración de la inflación en los últimos meses, hay un atraso significativo entre el aumento de los salarios y los aumentos de precios.

Tabla 1: variación mensual de la remuneración promedio neta desestacionalizada del sector privado. Periodo enero de 2023 – mayo de 2023.

	Ene	Feb	Mar	Abr	May ¹	Jun	Jul	Ago	Sep	Oct	Nov	Dic
2023	3,5%	6,2%	6,4%	6,2%	6,5%	-	-	-	-	-	-	-

Fuente: Instituto de Economía (INECO) de la Universidad Argentina de la Empresa (UADE), en base a datos del Instituto Nacional de estadísticas y Censos (INDEC).

¹ Los datos de abril y mayo han sido estimados por el Instituto de Economía (INECO) de la Universidad Argentina de la Empresa (UADE).

Tabla 2: variación mensual del Índice de Precios al Consumidor (IPC). Periodo enero de 2023 - mayo de 2023.

	Ene	Feb	Mar	Abr	May	Jun	Jul	Ago	Sep	Oct	Nov	Dic
2023	6,0%	6,6%	7,7%	8,4%	7,8%	-	-	-	-	-	-	-

Fuente: Instituto de Economía (INECO) de la Universidad Argentina de la Empresa (UADE), en base a datos del Instituto Nacional de estadísticas y Censos (INDEC).

Tabla 3: variación de precios vs variación de salarios mes a mes. Periodo enero de 2023 – mayo de 2023.

	Ene	Feb	Mar	Abr	May	Jun	Jul	Ago	Sep	Oct	Nov	Dic
2023	-2,5%	-0,4%	-1,3%	-2,2%	-1,3%	-	-	-	-	-	-	-

Fuente: Instituto de Economía (INECO) de la Universidad Argentina de la Empresa (UADE), en base a datos del Instituto Nacional de estadísticas y Censos (INDEC).

Tabla 4: variación de precios vs variación de salarios correspondiente al siguiente mes (t+1). Periodo enero de 2023 – mayo de 2023.

	Ene	Feb	Mar	Abr	May	Jun	Jul	Ago	Sep	Oct	Nov	Dic
2023	-2,5%	-3,1%	-1,6%	-2,8%	-1,6%	-	-	-	-	-	-	-

Fuente: Instituto de Economía (INECO) de la Universidad Argentina de la Empresa (UADE), en base a datos del Instituto Nacional de estadísticas y Censos (INDEC).

La aceleración de la inflación de los últimos meses ha disminuido el salario de los argentinos. Si se compara el salario contra la inflación del mismo mes tenemos el salario real. Sin embargo, si comparamos el salario contra la inflación del mes t+1, es decir la inflación que realmente influye sobre los gastos, vemos que la inflación golpea mucho más fuerte los ingresos de los argentinos. Las diferencias entre los aumentos de la inflación y los aumentos de sueldo a contra mes son mayores que en la medición mes a mes.

El siguiente gráfico nos indica que el salario real, contrastado contra la inflación del mes siguiente (la correspondiente al periodo en donde se aplica el aumento del salario en los gastos), se ve afectado a la baja anticipadamente y en mayor medida que en el cálculo del mes a mes.

Gráfico 4: evolución del salario real y del salario real en t+1 del sector formal. Periodo enero de 2017 – abril de 2023. (Salario a precios constantes de enero de 2017)

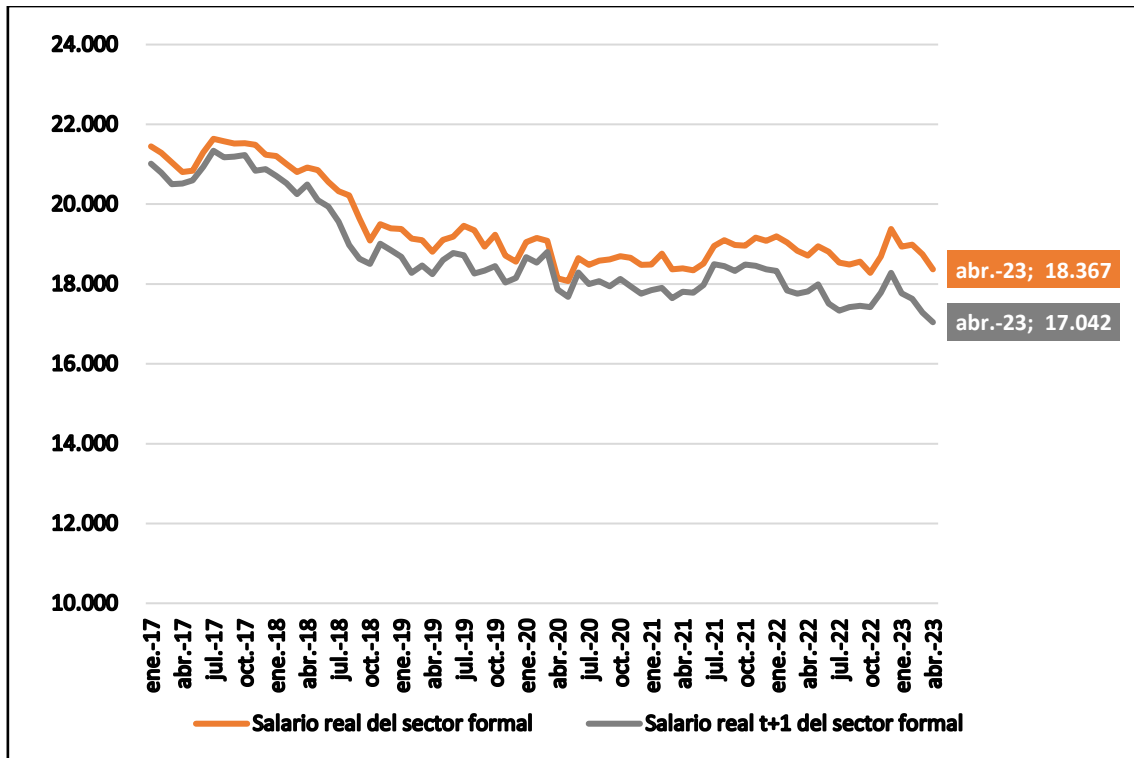

Fuente: Instituto de Economía (INECO) de la Universidad Argentina de la Empresa (UADE).

Gráfico 5: evolución del salario real y del salario real en t+1 del sector informal. Periodo enero de 2017 – abril de 2023. (Salario a precios constantes de enero de 2017)

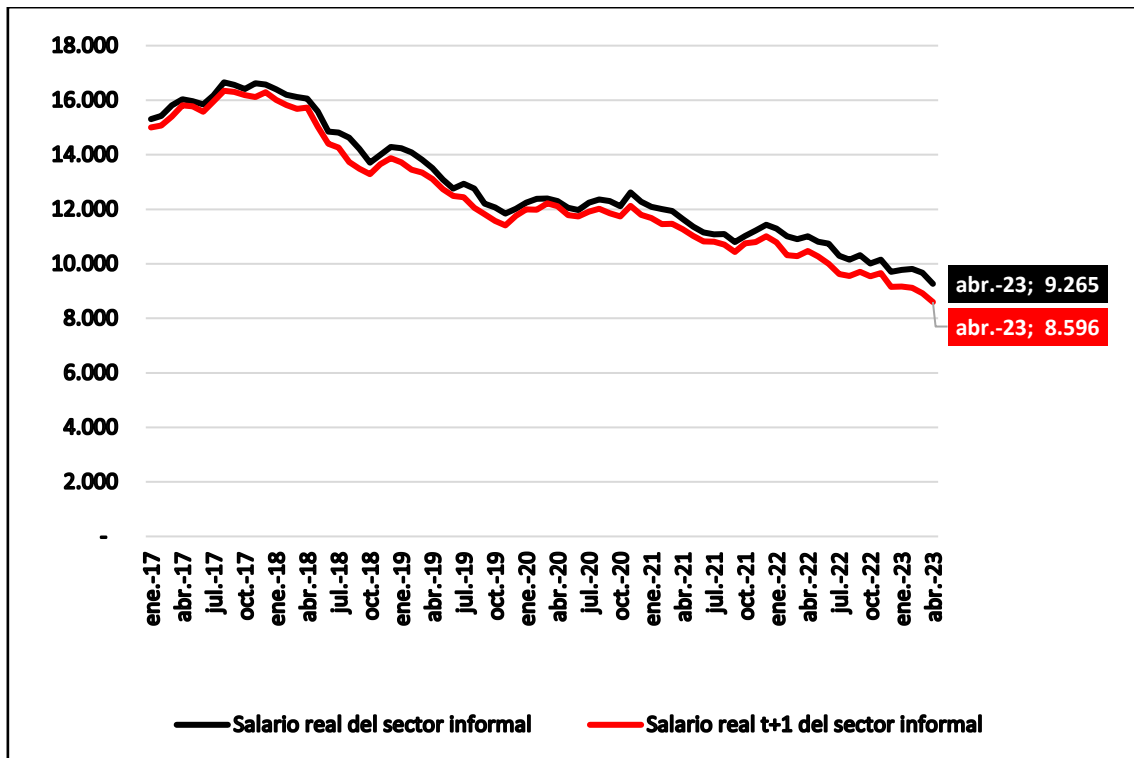

Fuente: Instituto de Economía (INECO) de la Universidad Argentina de la Empresa (UADE).

La máxima diferencia entre las series se encuentra en abril de 2023. La brecha entre el salario real medido en el mes corriente contra el salario real medido a contra mes es del 7,8% para el sector formal e informal. Es decir, si comparamos el aumento de sueldo de abril con los precios correspondientes al mes de mayo, en donde se realizan los gastos con esos ingresos, existe una caída del poder adquisitivo del 7,8%.

De las conclusiones de este informe se deriva que la aceleración de la inflación afecta de manera significativa el salario real, aún más cuando la medición se realiza sobre el salario que corresponde al gasto de los hogares con un mes de atraso. Para que realmente el salario consiga acortar la brecha contra el Índice de Precios al Consumidor (IPC), los aumentos de sueldo deberían tener en cuenta la inflación del mes siguiente. De esta manera, se acortaría el atraso existente entre inflación y salarios.

Fé de erratas:

Se advierte al lector de que el presente documento cuenta con la corrección de errores detectados a posteriori de la primera publicación del informe.

Estos errores se encuentran en las siguientes páginas y párrafos de la versión original.

Decía la versión anterior	Dice ahora la versión corregida
Pág. 1	Pág. 1
El salario real del sector formal cayó 31,7% desde diciembre de 2022 a mayo de 2023, mientras que el del sector informal cayó 35,4% desde noviembre de 2022 a mayo de 2023.	El salario real del sector formal cayó 6,8% desde diciembre de 2022 a mayo de 2023, mientras que el del sector informal cayó 9,9% en el mismo periodo.
El salario real medido en el mes en el cual se utilizan los aumentos de sueldo (a contra mes) tiene una pérdida mayor de poder adquisitivo, que se calcula en abril de 2023 en un 9% tanto para el sector formal como el informal.	El salario real medido en el mes en el cual se utilizan los aumentos de sueldo (a contra mes) tiene una pérdida mayor de poder adquisitivo, que se calcula en abril de 2023 en un 7,8% tanto para el sector formal como el informal. Esta pérdida mensual de poder adquisitivo de abril 2023 es la máxima de toda la serie.
Pág. 3	Pág.
La aceleración de la inflación comienza en enero de 2023. El salario real del sector formal cayó 31,7% en 5 meses. Por otro lado, el salario real del sector informal disminuyó 35,4% desde noviembre de 2022 a mayo de 2023	La aceleración de la inflación comienza en diciembre de 2022. El salario real del sector formal cayó 6,8% en 5 meses. Por otro lado, el salario real del sector informal disminuyó 9,9% desde diciembre de 2022 a mayo de 2023.
Pág. 7	Pág. 7
La máxima diferencia entre las series se encuentra en marzo de 2023. La brecha entre el salario real medido en el mes corriente contra el salario real medido a contra mes es del 9% para el sector formal e informal. Es	La máxima diferencia entre las series se encuentra en abril de 2023. La brecha entre el salario real medido en el mes corriente contra el salario real medido a contra mes es del 7,8% para el sector formal e informal. Es decir,

<p>decir, si comparamos el aumento de sueldo de marzo con los precios correspondientes al mes de abril, en donde se realizan los gastos con esos ingresos, existe una caída del poder adquisitivo del 9%.</p>	<p>si comparamos el aumento de sueldo de abril con los precios correspondientes al mes de mayo, en donde se realizan los gastos con esos ingresos, existe una caída del poder adquisitivo del 7,8%.</p>
<p>Se adaptó el contenido y títulos de los siguientes gráficos</p>	
<p>Gráfico 2: evolución del salario real del sector formal e informal vs la inflación. Periodo enero de 2017 – mayo de 2023. (Salario a precios constantes de enero de 2017)</p>	
<p>Gráfico 3: evolución del salario nominal comparado con el salario real. Periodo enero de 2017 – mayo de 2023. (Salario a precios constantes de enero de 2017)</p>	
<p>Gráfico 4: evolución del salario real y del salario real en t+1 del sector formal. Periodo enero de 2017 – abril de 2023. (Salario a precios constantes de enero de 2017)</p>	
<p>Gráfico 5: evolución del salario real y del salario real en t+1 del sector informal. Periodo enero de 2017 – abril de 2023. (Salario a precios constantes de enero de 2017)</p>	